

## Palma Highlights

Das Wahrzeichen Mallorcas ist die gotische Kathedrale La Seu. Das prachtvolle Bauwerk zählt zu den Prunkstücken gotischer Architektur. Gegenüber der Kathedrale befindet sich der Almudaina Palast.



**Hafen** - Der Hafen von Palma beginnt unterhalb des Almudaina-Palastes. Ganz im Osten liegt der Fischereihafen und die Fischbörse (Lonja del Pescado). Von hier hat man einen besonders schönen Blick auf die Kathedrale. Hier wird frühmorgens der Fang der Fischer verkauft

**Mercat de L'Olivar** - die größte Markthalle Palmas bietet eine große Auswahl mallorquinischer Produkte.

**Nuevo Pueblo Espanol** - Das spanische Dorf wurde 1967 von dem Architekten D.Fernando Chueca Goitia errichtet. Im Inneren kann man eine Zusammenstellung berühmter spanischer Bauwerke besichtigen, die hier nachgebaut wurden.

**Shoppen** - Die Haupteinkaufsstrassen liegen in der Altstadt oberhalb der Kathedrale. Hier findet man alles, was das Herz



begehrt. Samstags gibt es in Palma einige Flohmärkte/ Märkte zu erkunden: von 10:00 bis 14:00 Uhr auf der Avenida Gabriel Alomar, Kunsthandwerkermarkt (Textilien, Schmuck, Keramik etc.) von 10:00 bis 14:00 Uhr auf der Plaza Major.

## Ihr Weg nach Palma de Mallorca

Die meisten deutschen Flughäfen bieten regelmäßige Verbindungen nach Palma de Mallorca an.

Bitte denken Sie an rechtzeitige Flug- und Hotelbuchungen, da das Seminarwochenende das verlängerte Himmelfahrt-Wochenende ist.

Vom Flughafen Palma gelangt man mit dem Taxi in wenigen Minuten zum Tagungshotel.



# EYETEC

Ophthalmologie Technologie und Service

Eyeteq GmbH  
Maria Goeppert Straße 9  
D-23562 Lübeck

Telefon +49(0)451/505 703-60  
Fax +49(0)451/505 703-89  
E-Mail info@eyetec.com  
Web www.eyetec.com

## Einladung zum



## 13. Spectral-OCT Anwendertreffen

26. bis 28. Mai 2017  
in Palma de Mallorca

# EYETEC

Ophthalmologie Technologie und Service

## Das Seminar-Programm

### Eingeladene Referenten und Themen:

Freitag, 26.5.2017, 16:00 - 18:00 Uhr  
(Kaffeepause ca 17:00 - 17:15 Uhr)

Herr Dr. med. Joshua Torrent Despouy,  
Augenärztliche Gemeinschaftspraxis Ostholstein  
OCT-Angiographie: Evaluation im klinischen Alltag  
(aus der Sicht eines Niedergelassenen)

Samstag, 27.5.2017, 9:30 Uhr - 12:30 Uhr  
(Kaffeepause ca. 10:30 Uhr - 11:00 Uhr)

Dr. M. Ranjbar, Head of  
Laboratory for Angiogene-  
sis and Ocular Cell, UKSH  
Lübeck

Herr Dr. med. Joshua  
Torrent Despouy  
Arzthelfer/helferinnen  
Schulung am Gerät

#### Themen:

- OCTA: mehr als nur schwarz-weiß
- Jenseits der Netzhaut: Aderhaut-Modus des OCT's
- Leitfaden für perfekte Aufnahmen
- Besonderheiten erkennen - Fehler vermeiden

Samstag, 27.5.2017, 13:30 Uhr - 16:30 Uhr  
(Kaffeepause ca. 15:00 Uhr - 15:30 Uhr)

Herr Dr. med. Joshua Torrent Despouy

#### Themen:

- OCT-Retina: richtig anwenden und interpretieren - inkl. Fallbeispiele
- OCT-Glaukom: ein Paradigmenwechsel!

Sonntag, 28.5.2016, 10:00 Uhr - 12:30 Uhr  
Enno Pemöller, Burkhard Zander, Fa. Eyetec

Geräteschulung, Anwendungstipps,  
Auswertmodule, Softwareupdates

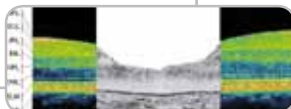

## Das Hotel Continental



### Lage:

Das Hotel Continental bietet durch seine Lage ganz in der Nähe des Yachthafens und zahlreicher Boutiquen und Restaurants, die idealen Voraussetzungen, um den kosmopolitischen Flair der Stadt Palma de Mallorca zu erkunden.

Auch der internationale Flughafen ist nur wenige Fahrminuten entfernt.

Die Altstadt erreicht man in wenigen Gehminuten.

### Zimmer:

Das Hotel Continental verfügt über 52 moderne, stilvoll ausgestattete Zimmer.

### Preise:

DZ: 138 € pro Nacht inkl. Frühstück und Steuern

EZ: 107 € pro Nacht inkl. Frühstück und Steuern

Gern steht Ihnen Frau Kühne bei der Zimmerreservierung im Tagungshotel zur Seite. Bitte beachten Sie, dass das Zimmerkontingent begrenzt ist.

## Die Tagung

Kursgebühren: € 299,- netto / Arzt-Teilnehmer  
€ 190,- netto / Arzthelfer/helferin

Fortbildungspunkte für 3 Tage: 9

Die Kursgebühren beinhalten neben den Vorträgen:

- die Verpflegung während der Kurse
- gemeinsames Abendessen im netten Ambiente, in Palma am Samstag Abend

Bitte beachten Sie, dass für Interessierte die Anmeldung bis spätestens 20.04.2017 erfolgen muss.



Für Rückfragen und zur Unterstützung bei der Buchung stehen wir Ihnen gern zur Verfügung. Bitte wenden Sie sich an Fr. Kathrin Kühne.

### Eyetec GmbH

Maria-Goeppert-Str. 9

D-23562 Lübeck

Tel. 0451/505 703-60

Fax. 0451/505 703-89

info@eyetec.com

www.eyetec.com



Burkhard Zander / Enno Pemöller

**EYETEC**  
Ophthalmologie Technologie und Service